

Master-Richtklemme

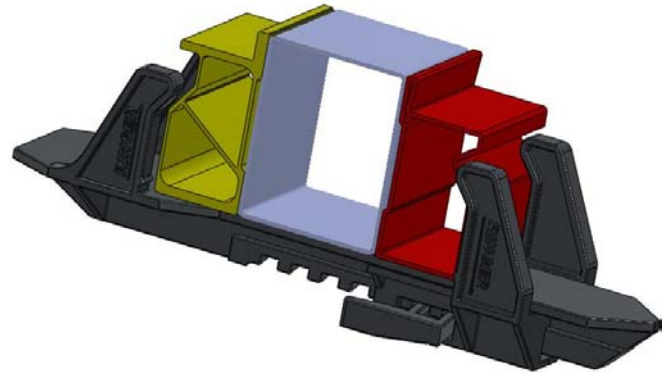

Vorteil:

- Ausrichten der Schalung beim Klemmvorgang
- keine Richtschienen notwendig
- Ausgleich bis zu 10 cm möglich
- Schneller Spannvorgang durch Klemmvorgang mittels Keil
- 3 Stk. bei Bauhöhe 2,70m
- für Alu und Stahlmaster

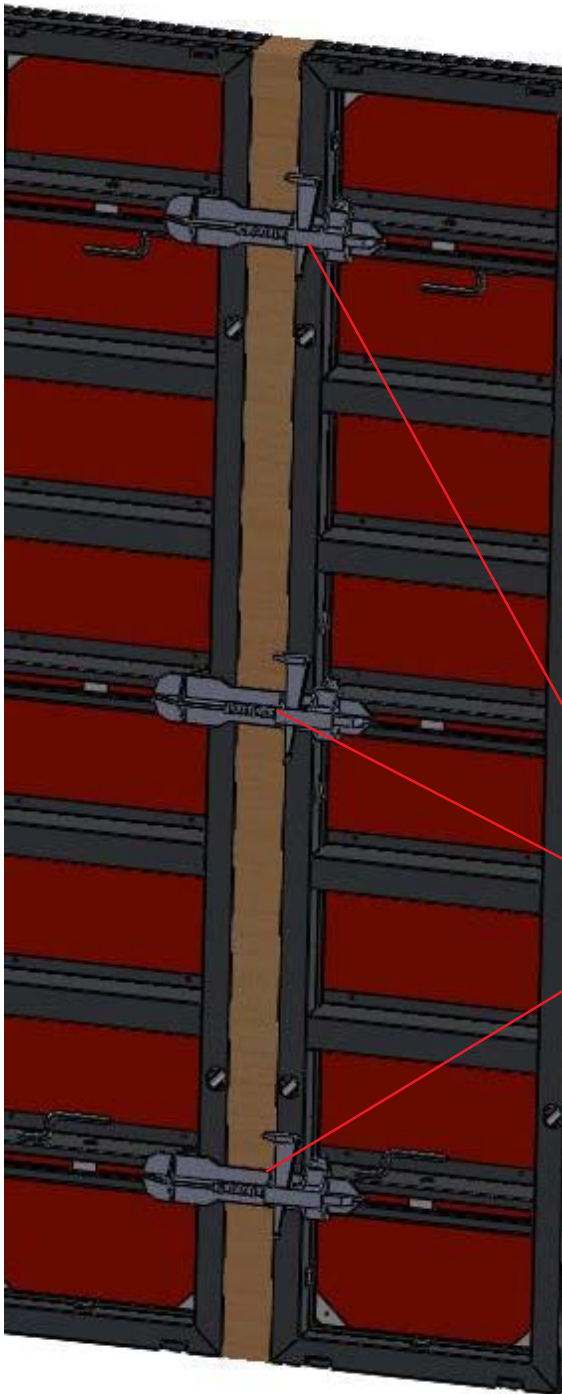

Bezeichnung	Art.-Nr.	Gewicht
M Richtklemme verzinkt	704V72	5,60 kg